



Cartographie des manifestations de 2008 à 2012

Perspectives 2013

Dans un souci d'améliorer l'information et la communication événementielles mises en œuvre sur le territoire, la Maison de l'Emploi du Nord recense et cartographie l'ensemble des manifestations, forums et séminaires des partenaires traitant de l'emploi, de la formation et de la création d'activités.

Les recherches se sont effectuées via Internet, les informations collectées auprès de nos partenaires et nos archives.

Les manifestations de 2008 à 2012

De ce travail de recensement, il en ressort que le nombre de manifestations de 2008 à 2012 est en progression régulière.

| 2008 | 2009 | 2010 | 2011 | 2012 |
|-------------|-------------|-------------|-------------|-------------|
| <i>24</i> | <i>33</i> | <i>39</i> | <i>49</i> | <i>65</i> |

Figure 1 : Nombre d'événement par année à La Réunion

Les manifestations de 2008 à 2012 sont réparties comme suit sur le territoire :

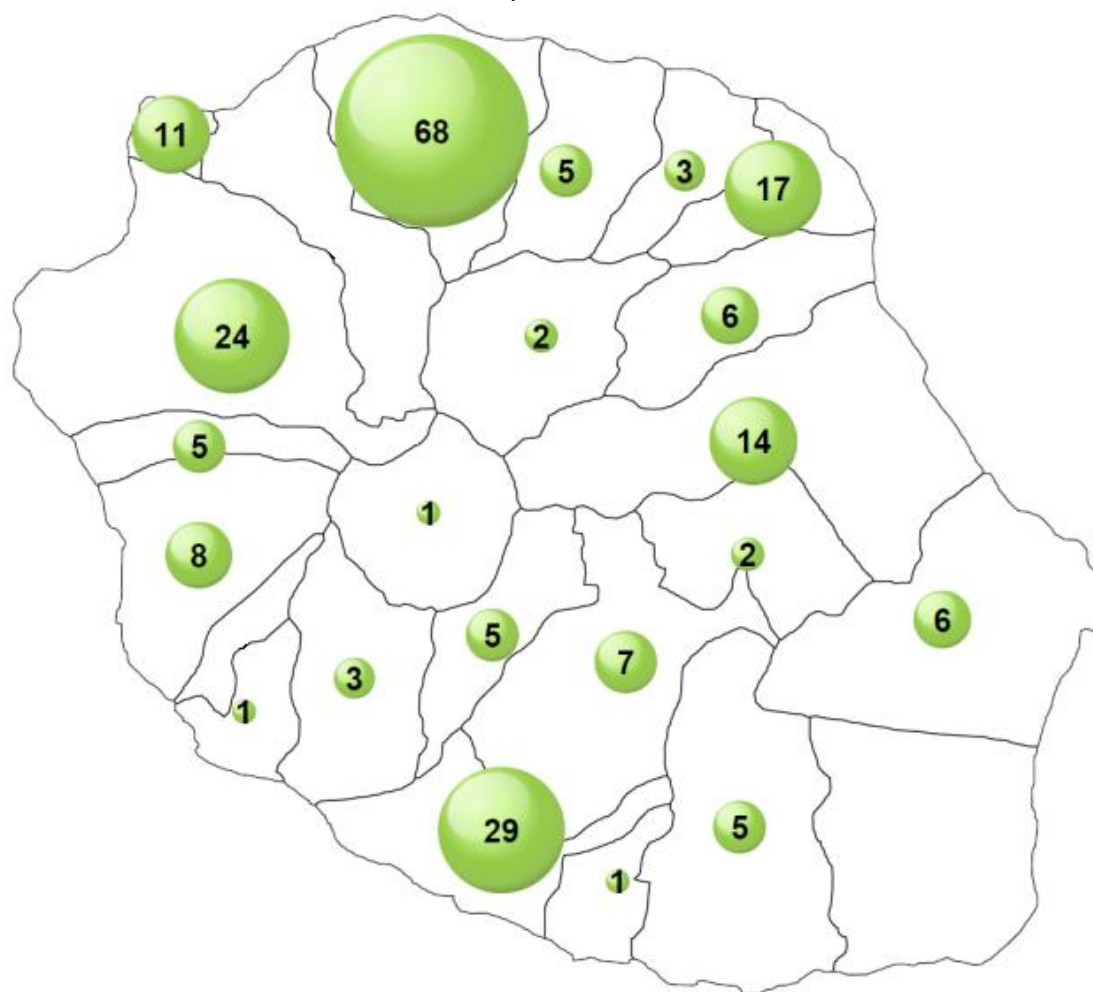

Figure 2 : Nombre d'événements depuis 2008 par commune

Quatre thèmes sont retenus pour la classification de ces manifestations : Orientation – Formation – Emploi – Entreprise. Bien que certaines manifestations puissent couvrir plusieurs thèmes, nous avons fait le choix de les classer selon le critère le plus pertinent.

| Année | Arrondissements | Nombre d'événements par thème | | | | Total |
|-------|-----------------|-------------------------------|------------|-----------|-------------|-------|
| | | EMPLOI | ENTREPRISE | FORMATION | ORIENTATION | |
| 2008 | EST | | | 2 | 2 | 4 |
| | NORD | 1 | 1 | 2 | 2 | 6 |
| | OUEST | 1 | 1 | 1 | 3 | 6 |
| | SUD | 1 | 2 | 1 | 4 | 8 |
| 2009 | EST | | 1 | 2 | 2 | 5 |
| | NORD | 2 | 3 | 2 | 8 | 15 |
| | OUEST | | 1 | 2 | 2 | 5 |
| | SUD | | 2 | 2 | 4 | 8 |
| 2010 | EST | | 1 | 2 | 5 | 8 |
| | NORD | | 2 | 3 | 8 | 13 |
| | OUEST | | 2 | 1 | 4 | 7 |
| | SUD | 1 | 3 | 2 | 5 | 11 |
| 2011 | EST | 1 | 1 | 3 | 3 | 8 |
| | NORD | 2 | 5 | 5 | 9 | 21 |
| | OUEST | | 2 | 2 | 6 | 10 |
| | SUD | | 2 | 3 | 5 | 10 |
| 2012 | EST | 1 | 6 | | 9 | 16 |
| | NORD | 1 | 6 | 3 | 11 | 21 |
| | OUEST | | 6 | | 7 | 13 |
| | SUD | 1 | 6 | 2 | 6 | 15 |
| Total | | 12 | 53 | 40 | 105 | 210 |

Figure 3 : Nombre d'événement par année par arrondissement et par thème

Le territoire Nord concentre le plus de manifestations.

La majorité des manifestations s'axe sur la thématique de l'orientation.

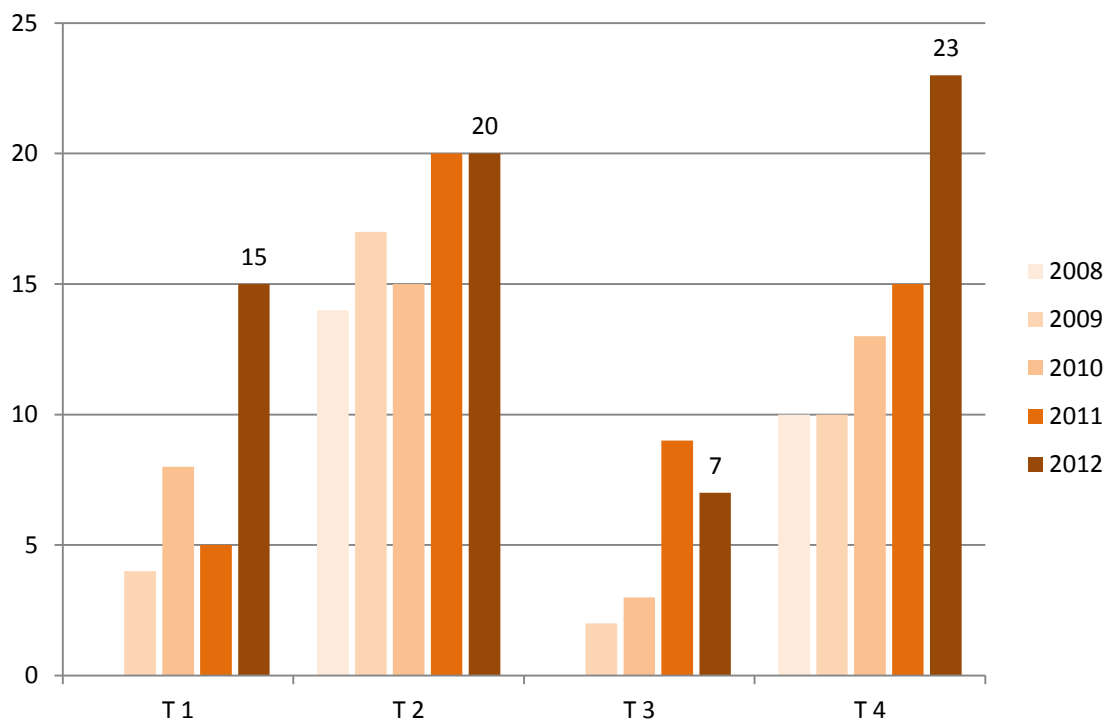

Figure 4 : Répartition trimestrielle des événements

Les manifestations sont plus concentrées sur le 2^e et 4^e trimestre de l'année.
La progression constante du nombre de manifestations nécessitera des efforts de coordination plus importants des partenaires.

Perspective 2013

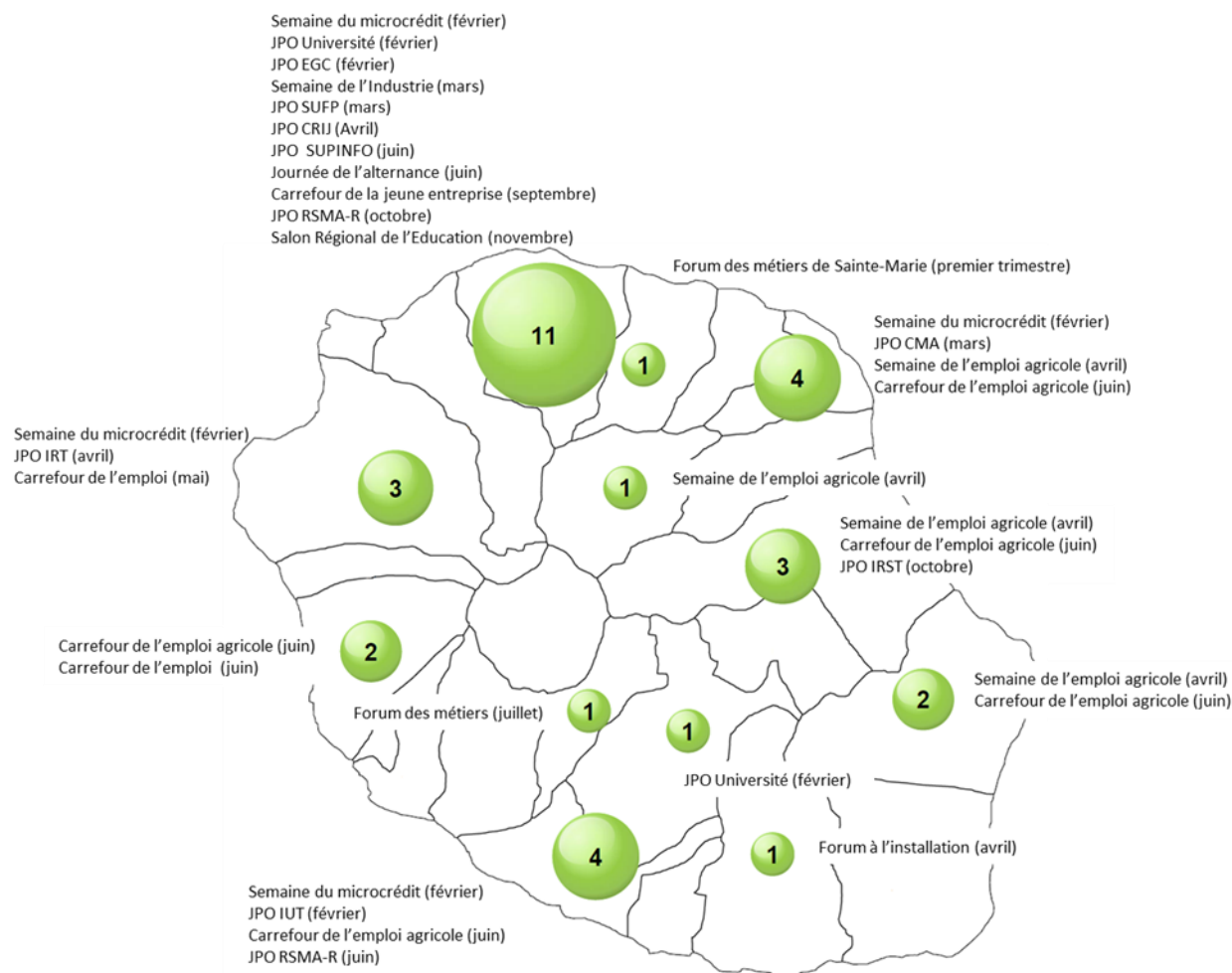

Figure 5 : Cartographie des manifestations prévisionnelles sur 2013

L'Internet ne nous dit pas si toutes les manifestations seront renouvelées pour l'année 2013. Nous n'avons donc récupéré que les informations qui ont été publiées.

Les réunions d'informations

A ces manifestations, nous avons fait le choix de ne pas ajouter les réunions d'informations collectives, qui sont nombreuses et répétitives au cours de l'année. A titre d'exemple, nous pouvons retrouver :

- les ateliers juridiques de l'entrepreneur de la CCIR (1 fois par mois);
- les matinées du créateur de la CCIR (1 fois par semaine) ;
- les matinales de l'entrepreneur de la CGPME (1 fois par mois);
- les informations collectives du CNARM ;

- les matinées de l'ARVISE (3 ou 4 fois dans l'année);
- 1ère approche sur la propriété intellectuelle du CRITT (une fois par mois) ;
- les informations collectives sur les SCOP / SCIC de la CRES (environ 4 par an);
- les matinées VAE du CRIS VAE.

Annexes

Liste de l'ensemble des événements de 2008 à 2012

Cartographie des manifestations 2008 - 2012

| ANNEE | DATE DE DEBUT | DATE DE FIN | EVENEMENTS | STRUCTURE PORTEUSE | THEME | LIEU | COMMUNE | REGION | REN. |
|-------|---------------|-------------|---|-------------------------------------|-------------|--|-----------------------------------|---------------|------|
| 2008 | 10/04/2008 | 10/04/2008 | JPO des CFAs | CMA | FORMATION | CFA Ste Clotilde | ST DENIS | NORD | OUI |
| 2008 | 10/04/2008 | 10/04/2008 | JPO des CFAs | CMA | FORMATION | CFA de Saint-Gilles-Les-Hauts CFA du Port | ST PAUL LE PORT | OUEST | OUI |
| 2008 | 10/04/2008 | 10/04/2008 | JPO des CFAs | CMA | FORMATION | CFA de Saint-André | ST ANDRE | EST | OUI |
| 2008 | 10/04/2008 | 10/04/2008 | JPO des CFAs | CMA | FORMATION | CFA de Saint-Pierre | ST PIERRE | SUD | OUI |
| 2008 | 23/04/2008 | 23/04/2008 | Carrefour Jeunes | Mairie du TAMPON | ORIENTATION | SIDR des 400 | LE TAMPON | SUD | OUI |
| 2008 | 23/04/2008 | 23/04/2008 | Forum à l'installation | Chambre d'Agriculture | ENTREPRISE | | ST JOSEPH | SUD | OUI |
| 2008 | 25/04/2008 | 25/04/2008 | Forum des métiers | CCAS de l'Entre-Deux | ORIENTATION | Place de la liberté | ENTRE-DEUX | SUD | OUI |
| 2008 | 26/04/2008 | 27/04/2008 | JPO RSMA | RSMA-R | FORMATION | | ST DENIS | NORD | OUI |
| 2008 | 03/06/2008 | 04/06/2008 | Semaine du microcrédit | ADIE | ENTREPRISE | rue piétonne | ST DENIS | NORD | OUI |
| 2008 | 04/06/2008 | 05/06/2008 | Semaine du microcrédit | ADIE | ENTREPRISE | Place marché forain | ST PAUL | OUEST | OUI |
| 2008 | 06/06/2008 | 07/06/2008 | Semaine du microcrédit | ADIE | ENTREPRISE | Place de la mairie | ST PIERRE | SUD | OUI |
| 2008 | 11/06/2008 | 11/06/2008 | Forum des métiers de l'aqroalimentaire | MLS | ORIENTATION | | ST PIERRE | SUD | |
| 2008 | 19/06/2008 | 19/06/2008 | Forum de l'alternance | ANPE | EMPLOI | Agence St Paul | ST PAUL | OUEST | |
| 2008 | 25/06/2008 | 26/06/2008 | Carrefour de l'emploi agricole de l'Est | Comité local pour l'emploi de l'Est | ORIENTATION | | ST ANDRE ST BENOIT STE ROSE | EST | OUI |
| 2008 | 08/10/2008 | | Alon Travay | CUCS ST LEU | ORIENTATION | | ST LEU | OUEST | OUI |
| 2008 | 10/10/2008 | 11/10/2008 | Les coulisses du bâtiment | FRBTP | ORIENTATION | | ST DENIS | NORD | OUI |
| 2008 | 10/10/2008 | 11/10/2008 | Les coulisses du bâtiment | FRBTP | ORIENTATION | | ST BENOIT ST PAUL | EST | OUI |
| 2008 | 10/10/2008 | 11/10/2008 | Les coulisses du bâtiment | FRBTP | ORIENTATION | | TROIS-BASSINS ST LEU | OUEST | OUI |
| 2008 | 10/10/2008 | 11/10/2008 | Les coulisses du bâtiment | FRBTP | ORIENTATION | | ST PIERRE | SUD | OUI |
| 2008 | 11/10/2008 | 11/10/2008 | JPO IRTS | IRTS | FORMATION | | ST BENOIT | EST | OUI |
| 2008 | 21/10/2008 | 21/10/2008 | Forum des Métiers de Trois Bassins | Mairie de Trois-Bassins | ORIENTATION | | TROIS-BASSINS | OUEST | |
| 2008 | 04/11/2008 | 04/11/2008 | Journée pour l'emploi | Pôle emploi | EMPLOI | ADPE | ST DENIS | NORD | NON |
| 2008 | 07/11/2008 | 07/11/2008 | Journée pour l'emploi | Pôle emploi | EMPLOI | Stade Volnay | ST PIERRE | SUD | NON |
| 2008 | 08/11/2008 | 15/11/2008 | Forum des métiers du médico-social | Association Saint-Francois d'Assise | ORIENTATION | | ST DENIS | NORD | NON |
| 2009 | 27/02/2009 | 27/02/2009 | Nuit de l'Oriantation | CCIR | ORIENTATION | EGC | ST DENIS | NORD | OUI |
| 2009 | 27/02/2009 | 27/02/2009 | Nuit de l'Oriantation | CCIR | ORIENTATION | EGC | ST PIERRE | SUD | OUI |
| 2009 | 27/03/2009 | 28/03/2009 | JPO de la VAE | SUFP | EMPLOI | PTU | ST DENIS | NORD | OUI |
| 2009 | 27/03/2009 | 28/03/2009 | JPO SUFP | SUFP | FORMATION | | ST DENIS | NORD | OUI |
| 2009 | 09/04/2009 | 09/04/2009 | JPO des CFAs | CMA | FORMATION | Cfa Ste Clotilde CFA de Saint-Gilles-Les-Hauts CFA du Port | ST PAUL LE PORT | NORD OUEST | OUI |
| 2009 | 09/04/2009 | 09/04/2009 | JPO des CFAs | CMA | FORMATION | CFA de Saint-André | ST ANDRE | EST | OUI |
| 2009 | 09/04/2009 | 09/04/2009 | JPO des CFAs | CMA | FORMATION | CFA de Saint-Pierre | ST PIERRE | SUD | OUI |
| 2009 | 16/04/2009 | 16/04/2009 | Forum des Métiers et de l'Insertion professionnelle | Université | ORIENTATION | Université | ST DENIS | NORD | |
| 2009 | 22/04/2009 | 22/04/2009 | Carrefour Jeunes | Mairie du TAMPON | ORIENTATION | SIDR des 400 | TAMPON | SUD | OUI |
| 2009 | 23/04/2009 | 23/04/2009 | Forum à l'installation | Chambre d' Agriculture | ENTREPRISE | | ST JOSEPH | SUD | OUI |
| 2009 | 24/04/2009 | 24/04/2009 | Forum des métiers | CCAS de l'Entre-Deux | ORIENTATION | Place de la liberté | ENTRE-DEUX | SUD | OUI |
| 2009 | 28/04/2009 | 28/04/2009 | Forum de la formation | Mairie de ST LOUIS | FORMATION | | ST LOUIS | SUD | |
| 2009 | 29/04/2009 | 30/04/2009 | Parcours PME | CGPME | ENTREPRISE | Bocage | STE SUZANNE | NORD | NON |
| 2009 | 27/05/2009 | 27/05/2009 | Forum des métiers de la défense et de la sécurité | MLN | ORIENTATION | Salle polyvalente de ST DENIS | ST DENIS | NORD | OUI |
| 2009 | 30/05/2009 | 30/05/2009 | JPO CFA Agricole | | FORMATION | | ST PAUL | OUEST | |
| 2009 | 02/06/2009 | 03/06/2009 | Semaine du microcrédit | ADIE | ENTREPRISE | place de la mairie | ST PIERRE | SUD | OUI |
| 2009 | 03/06/2009 | 04/06/2009 | Semaine du microcrédit | ADIE | ENTREPRISE | Barchois | ST DENIS | NORD | OUI |
| 2009 | 04/06/2009 | 05/06/2009 | Semaine du microcrédit | ADIE | ENTREPRISE | Marché forain | ST PAUL | OUEST | OUI |
| 2009 | 05/06/2009 | 06/06/2009 | Semaine du microcrédit | ADIE | ENTREPRISE | Marché couvert | ST BENOIT | EST | OUI |
| 2009 | 09/06/2009 | 11/06/2009 | Carrefour de l'emploi agricole de l'Est | Comité local pour l'emploi de l'Est | ORIENTATION | | ST ANDRE ST BENOIT STE ROSE | EST | OUI |
| 2009 | 23/09/2009 | 24/09/2009 | Salon de l'Exportation | Club Export Réunion | ENTREPRISE | Hotel Créolia | ST DENIS | NORD | |
| 2009 | 24/09/2009 | 24/09/2009 | Forum VIE | DRCE | EMPLOI | Hotel Créolia | ST DENIS | NORD | |
| 2009 | 07/10/2009 | 07/10/2009 | Alon Travay | CUCS ST LEU | ORIENTATION | Salle du Foirail | ST LEU | OUEST | OUI |
| 2009 | 09/10/2009 | 10/10/2009 | Les coulisses du bâtiment | FRBTP | ORIENTATION | | STE MARIE | NORD | OUI |
| 2009 | 09/10/2009 | 10/10/2009 | Les coulisses du bâtiment | FRBTP | ORIENTATION | | ST PIERRE | SUD | OUI |
| 2009 | 09/10/2009 | 10/10/2009 | Les coulisses du bâtiment | FRBTP | ORIENTATION | | LE PORT ST PAUL | OUEST | OUI |
| 2009 | 10/10/2009 | 10/10/2009 | JPO IRTS | IRTS | FORMATION | | ST BENOIT | EST | OUI |
| 2009 | 10/10/2009 | 10/10/2010 | Journée de la Sécurité intérieur | Ministère de l'Intérieur | ORIENTATION | | ST DENIS | NORD | |
| 2009 | 28/10/2009 | 28/10/2009 | Forum des métiers de Ste Marie | CUCS STE MARIE | ORIENTATION | | STE MARIE | NORD | OUI |
| 2009 | 17/11/2009 | 17/11/2009 | Forum des métiers de l'uniforme | MEFPIE | ORIENTATION | stade Sarda Garriga | ST ANDRE | EST | OUI |
| 2009 | 18/11/2009 | 20/11/2009 | Salon Régional de l'Education | Ligue de l'enseignement | ORIENTATION | ADPE | ST DENIS | NORD | OUI |
| 2009 | 03/12/2009 | 04/12/2009 | ROFE | MDEN | ORIENTATION | PTU | ST DENIS | NORD | OUI |
| 2010 | 11/02/2010 | 11/02/2010 | JPO Université | Université | FORMATION | Université | ST DENIS | NORD | OUI |
| 2010 | 26/02/2010 | 26/02/2010 | Nuit de l'Oriantation | CCIR | ORIENTATION | EGC | ST DENIS | NORD | OUI |
| 2010 | 26/02/2010 | 26/02/2010 | Nuit de l'Oriantation | CCIR | ORIENTATION | EGC | ST PIERRE | SUD | OUI |
| 2010 | 22/03/2010 | 23/03/2010 | Journées de l'alternance | SUFP | ORIENTATION | PTU | ST DENIS | NORD | |
| 2010 | 30/03/2010 | 30/03/2010 | JPO des CFAs | CMA | FORMATION | CFA de Sainte-Clotilde | ST DENIS | NORD | OUI |
| 2010 | 30/03/2010 | 30/03/2010 | JPO des CFAs | CMA | FORMATION | CFA de Saint-André | ST ANDRE | EST | OUI |

Cartographie des manifestations 2008 - 2012

| ANNEE | DATE DE DEBUT | DATE DE FIN | EVENEMENTS | STRUCTURE PORTEUSE | THEME | LIEU | COMMUNE | REGION | REN. |
|-------|---------------|-------------|---|--------------------------|-------------|--|-------------------------|--------|------|
| 2010 | 30/03/2010 | 30/03/2010 | JPO des CFAs | CMA | FORMATION | CFA de Saint-Pierre | ST PIERRE | SUD | OUI |
| 2010 | 30/03/2010 | 30/03/2010 | JPO des CFAs | CMA | FORMATION | CFA de Saint-Gilles-Les-Hauts CFA du Port | ST PAUL LE PORT | OUEST | OUI |
| 2010 | 06/04/2010 | 06/04/2010 | Forum de l'insertion par le développement durable | Mairie | ORIENTATION | | TROIS-BASSINS | OUEST | |
| 2010 | 16/04/2010 | 17/04/2010 | Salon de la formation professionnelle continue | Valcoré | FORMATION | ADPE | ST DENIS | NORD | |
| 2010 | 17/04/2010 | 18/04/2010 | JPO RSMA | RSMA-R | FORMATION | quartier Suacot | ST PIERRE | SUD | OUI |
| 2010 | 21/04/2010 | 21/04/2010 | Carrefour jeunes | Mairie du TAMPON | ORIENTATION | Esplanade Benjamin Hoarau | LE TAMPON | SUD | OUI |
| 2010 | 23/04/2010 | 23/04/2010 | Forum à l'installation | Chambre d'Agriculture | ENTREPRISE | | ST JOSEPH | SUD | OUI |
| 2010 | 01/06/2010 | 02/06/2010 | Semaine du microcrédit | ADIE | ENTREPRISE | Place de la mairie | ST LOUIS | SUD | OUI |
| 2010 | 03/06/2010 | 03/06/2010 | Forum Handi Kap' | Pôle Emploi | ORIENTATION | | BRAS-PANON | EST | |
| 2010 | 03/06/2010 | 04/06/2010 | Semaine du microcrédit | ADIE | ENTREPRISE | Rue piétonne | ST DENIS | NORD | OUI |
| 2010 | 03/06/2010 | 04/06/2010 | Semaine du microcrédit | ADIE | ENTREPRISE | Front de mer | ST PAUL | OUEST | OUI |
| 2010 | 04/06/2010 | 05/06/2010 | Semaine du microcrédit | ADIE | ENTREPRISE | Place de la mairie | ST PIERRE | SUD | OUI |
| 2010 | 08/06/2010 | 10/06/2010 | Carrefour de l'emploi agricole de l'Est | Chambre d'Agriculture | ORIENTATION | | ST BENOIT STE ROSE | EST | OUI |
| 2010 | 09/06/2010 | 09/06/2010 | Forum des métiers de la défense et de la sécurité | MLN | ORIENTATION | ADPE | ST DENIS | NORD | OUI |
| 2010 | 17/06/2010 | 17/06/2010 | Carrefour de l'emploi agricole du Sud | Chambre d'Agriculture | ORIENTATION | | ST PIERRE | SUD | |
| 2010 | 22/06/2010 | 22/06/2010 | Carrefour de l'emploi agricole de l'Ouest | Chambre d'Agriculture | ORIENTATION | salle des fêtes du Forail | ST LEU | OUEST | OUI |
| 2010 | 29/06/2010 | 29/06/2010 | Journées portes ouvertes de la VAE | SUPP | EMPLOI | Campus du tampon | LE TAMPON | SUD | |
| 2010 | 06/07/2010 | 08/07/2010 | Rencontre régionale des femmes chefs d'entreprises de l'OI | EFOIR | ENTREPRISE | Hotel Archipel | ST PAUL | OUEST | |
| 2010 | 06/08/2010 | 06/08/2010 | Forum des métiers | CCAS de l'Entre-Deux | ORIENTATION | | ENTRE-DEUX | SUD | OUI |
| 2010 | 09/10/2010 | 09/10/2010 | Journée de la Sécurité intérieure | Ministère de l'Intérieur | ORIENTATION | place Sarda Garriga | ST DENIS | NORD | OUI |
| 2010 | 16/09/2010 | 17/09/2010 | 1ère édition du carrefour des jeunes entreprises | O'pti plus | ENTREPRISE | PTU | ST DENIS | NORD | OUI |
| 2010 | 08/10/2010 | 08/10/2010 | Leu Carrefour de l'Emploi, de la Formation et de la Création d'Activité | CUCS ST LEU | ORIENTATION | foirail | ST LEU | OUEST | OUI |
| 2010 | 08/10/2010 | 09/10/2010 | Les coulisses du bâtiment | FRBTP | ORIENTATION | | ST DENIS ST ANDRE | NORD | OUI |
| 2010 | 08/10/2010 | 09/10/2010 | Les coulisses du bâtiment | FRBTP | ORIENTATION | | PLAINE DES PALMISTES | EST | OUI |
| 2010 | 08/10/2010 | 09/10/2010 | Les coulisses du bâtiment | FRBTP | ORIENTATION | | LE PORT | OUEST | OUI |
| 2010 | 09/10/2010 | 09/10/2010 | JPO IRTS | IRTS | FORMATION | | ST BENOIT | EST | OUI |
| 2010 | 21/10/2010 | 21/10/2010 | Forum des métiers de Ste Marie | CUCS STE MARIE | ORIENTATION | | STE MARIE | NORD | OUI |
| 2010 | 28/10/2010 | 28/10/2010 | Forum de l'agroalimentaire | MLN | ORIENTATION | Bocage | STE SUZANNE | NORD | NON |
| 2010 | 04/11/2010 | 04/11/2010 | Forum de la création d'entreprise | Réu.sit | ENTREPRISE | Champ de foire | BRAS-PANON | EST | NON |
| 2010 | 17/11/2010 | 20/11/2010 | Salon Régional de l'Education | Ligue de l'enseignement | ORIENTATION | ADPE | ST DENIS | NORD | OUI |
| 2010 | 17/11/2010 | 17/11/2010 | Forum Emploi et Handicap | Cap emploi | ORIENTATION | | ST PIERRE | SUD | |
| 2010 | 30/11/2010 | 30/11/2010 | Forum des métiers du Sport et de la Sécurité | Pôle Emploi | ORIENTATION | Complexe sportif Paul Moreau | BRAS-PANON | EST | |
| 2010 | 09/12/2010 | 09/12/2010 | Forum des métiers de l'uniforme et de la prévention | MEFFPIE | ORIENTATION | Complexe sportif Amiral Bouvet | ST BENOIT | EST | |
| 2011 | 01/02/2011 | 01/02/2011 | ROFE | MDEN | ORIENTATION | PTU | ST DENIS | NORD | |
| 2011 | 10/02/2011 | 10/02/2011 | JPO Université | Université | FORMATION | Université | ST DENIS | NORD | |
| 2011 | 17/02/2011 | 17/02/2011 | JPO Université | Université | FORMATION | Université | LE TAMPON | SUD | |
| 2011 | 25/02/2011 | 25/02/2011 | Nuit de l'Orientalisation | CCIR | ORIENTATION | EGC | ST DENIS | NORD | NON |
| 2011 | 25/02/2011 | 25/02/2011 | Nuit de l'Orientalisation | CCIR | ORIENTATION | EGC | ST PIERRE | SUD | NON |
| 2011 | 04/04/2011 | 10/04/2011 | Semaine de l'industrie | DIECCTE / ADIR | ORIENTATION | | ST DENIS | NORD | OUI |
| 2011 | 05/04/2011 | 05/04/2011 | Forum d'information aux métiers du développement durable | Mairie de Trois-Bassins | ORIENTATION | Place des festivités | TROIS-BASSINS | OUEST | |
| 2011 | 07/04/2011 | 07/04/2011 | Journée Portes Ouvertes dans les CFA | CMA | FORMATION | CFA de Ste Clotilde | ST DENIS | NORD | OUI |
| 2011 | 07/04/2011 | 07/04/2011 | JPO des CFAs | CMA | FORMATION | CFA de Saint-André | ST ANDRE | EST | OUI |
| 2011 | 07/04/2011 | 07/04/2011 | JPO des CFAs | CMA | FORMATION | CFA de Saint-Pierre | ST PIERRE | SUD | OUI |
| 2011 | 07/04/2011 | 07/04/2011 | JPO des CFAs | CMA | FORMATION | CFA de Saint-Gilles-Les-Hauts CFA du Port | ST PAUL LE PORT | OUEST | OUI |
| 2011 | 16/04/2011 | 16/04/2011 | JPO SUPP | SUPP | FORMATION | | ST DENIS | NORD | |
| 2011 | 23/04/2011 | 23/04/2011 | Forum à l'installation | Chambre d' Agriculture | ENTREPRISE | | ST JOSEPH | SUD | OUI |
| 2011 | 04/05/2011 | 04/05/2011 | Carrefour Jeunes | POLE EMPLOI | ORIENTATION | Plate forme mobilité | ST DENIS | NORD | |
| 2011 | 04/05/2011 | 04/05/2011 | Journées Portes Ouvertes EGC Réunion | CCIR | FORMATION | CCF | ST DENIS | NORD | |
| 2011 | 25/05/2011 | 25/05/2011 | Forum des métiers de la défense et de la sécurité | MLN | ORIENTATION | ADPE | ST DENIS | NORD | OUI |
| 2011 | 26/05/2011 | 26/05/2011 | l'Insertion et de la Formation professionnelle | MAIRIE ST PAUL | ORIENTATION | Place du marché forain | ST PAUL | OUEST | |
| 2011 | 07/06/2011 | 07/06/2011 | Semaine du microcrédit | ADIE | ENTREPRISE | Place de la mairie | ST ANDRE | EST | OUI |

Cartographie des manifestations 2008 - 2012

| ANNEE | DATE DE DEBUT | DATE DE FIN | EVENEMENTS | STRUCTURE PORTEUSE | THEME | LIEU | COMMUNE | REGION | REN. |
|-------|---------------|-------------|---|-------------------------------------|-------------|--|----------------------|--------|------|
| 2011 | 08/06/2011 | 09/06/2011 | Semaine du microcrédit | ADIE | ENTREPRISE | Marché forain du Chaudron / Barachois | ST DENIS | NORD | OUI |
| 2011 | 08/06/2011 | 09/06/2011 | Semaine du microcrédit | ADIE | ENTREPRISE | Place de la mairie | ST PIERRE | SUD | OUI |
| 2011 | 10/06/2011 | 10/06/2011 | Semaine du microcrédit | ADIE | ENTREPRISE | Marché forain | ST PAUL | OUEST | OUI |
| 2011 | 22/06/2011 | 22/06/2011 | Journée de l'alternance | MDEN | EMPLOI | ADPE | ST DENIS | NORD | OUI |
| 2011 | 29/06/2011 | 29/06/2011 | Forum "Lutte contre l'illettrisme" Leu Carrefour de l'Emploi, de la Formation et de la Création d'Activité | POLE EMPLOI | ORIENTATION | | PLAINE DES PALMISTES | EST | |
| 2011 | 30/06/2011 | 30/06/2011 | Carrefour des métiers agricoles du Sud | CUCS ST LEU | ORIENTATION | | ST LEU | OUEST | OUI |
| 2011 | 30/06/2011 | 30/06/2011 | Forum des métiers | POLE EMPLOI | ORIENTATION | | ST PIERRE | SUD | |
| 2011 | 29/07/2011 | 29/07/2011 | Forum de l'alternance, de l'apprentissage et de la mobilité | CCAS de l'Entre-Deux | ORIENTATION | Place de la liberté | ENTRE-DEUX | SUD | OUI |
| 2011 | 11/08/2011 | 11/08/2011 | Forum de l'insertion | MEFPIE | EMPLOI | Champ de foire | BRAS-PANON | EST | |
| 2011 | 11/08/2011 | 11/08/2011 | 2ème édition du carrefour des jeunes entreprises | POLE EMPLOI | ORIENTATION | | ST PIERRE | SUD | |
| 2011 | 15/09/2011 | 16/09/2011 | Journées Portes Ouvertes de l'URMA | O'pti plus | ENTREPRISE | Mercure Créolia | ST DENIS | NORD | |
| 2011 | 15/09/2011 | 15/09/2011 | Journées Portes Ouvertes de l'URMA | CMA | FORMATION | Centre de formation de Ste Clotilde | ST DENIS | NORD | |
| 2011 | 15/09/2011 | 15/09/2011 | Journées Portes Ouvertes de l'URMA | CMA | FORMATION | Centre de formation de Saint-André | ST ANDRE | EST | OUI |
| 2011 | 15/09/2011 | 15/09/2011 | Journées Portes Ouvertes de l'URMA | CMA | FORMATION | Centre de formation de Saint-Pierre | ST PIERRE | SUD | OUI |
| 2011 | 15/09/2011 | 15/09/2011 | Journées Portes Ouvertes de l'URMA | CMA | FORMATION | Centre de formation de Saint-Gilles-Les-Hauts Centre de formation du Port | ST PAUL LE PORT | OUEST | OUI |
| 2011 | 27/09/2011 | 02/10/2011 | Carrefour de l'innovation et des technologies | ARTIC | ENTREPRISE | ADPE | ST DENIS | NORD | |
| 2011 | 07/10/2011 | 07/10/2011 | Journée de la Sécurité intérieure | Ministère de l'Intérieur | ORIENTATION | Hôtel de la Préfecture | ST DENIS | NORD | |
| 2011 | 19/10/2011 | 21/10/2011 | Congrès RETIS | Technopole | ENTREPRISE | Grand Hotel du Lagon | ST PAUL | OUEST | |
| 2011 | 21/10/2011 | 23/10/2011 | StartUp WeekEnd | StartUp WeekEnd | ENTREPRISE | Sup Info | ST DENIS | NORD | |
| 2011 | 22/10/2011 | 22/10/2011 | JPO IRTS | IRTS | FORMATION | | ST BENOIT | EST | |
| 2011 | 26/10/2011 | 26/10/2011 | Forum des métiers de Ste Marie | CUCS STE MARIE | ORIENTATION | Village Bienvenue | STE MARIE | NORD | OUI |
| 2011 | 28/10/2011 | 28/10/2011 | Les coulisses du bâtiment | FRBTP | ORIENTATION | | BRAS-PANON | EST | |
| 2011 | 28/10/2011 | 28/10/2011 | Les coulisses du bâtiment | FRBTP | ORIENTATION | | PORT | OUEST | OUI |
| 2011 | 28/10/2011 | 28/10/2011 | Les coulisses du bâtiment | FRBTP | ORIENTATION | | ST LOUIS | SUD | OUI |
| 2011 | 10/11/2011 | 10/11/2011 | Journée Spéciale Emploi | RSMA-R | EMPLOI | Quartier Ailleret | ST DENIS | NORD | |
| 2011 | 15/11/2011 | 15/11/2011 | Forum des Métiers du Tourisme & job dating | Club du Tourisme | ORIENTATION | Tamarun | ST PAUL | OUEST | |
| 2011 | 16/11/2011 | 18/11/2011 | Rencontres Sup'Entreprise | Université | ORIENTATION | ADPE | ST DENIS | NORD | |
| 2011 | 16/11/2011 | 18/11/2011 | Salon Régional de l'Education | Ligue de l'enseignement | ORIENTATION | ADPE | ST DENIS | NORD | OUI |
| 2011 | 21/11/2011 | 25/11/2011 | Semaine Ecole Entreprise | MEDEF | | | | | |
| 2011 | 24/11/2011 | 24/11/2011 | Forum Agriculture Est | Comité local pour l'emploi de l'Est | ORIENTATION | Champ de Foire de Piton Sainte Rose | STE ROSE | EST | OUI |
| 2011 | 30/11/2011 | 30/11/2011 | Forum de l'entrepreneuriat solidaire | CRES | ENTREPRISE | ADPE | ST DENIS | NORD | |
| 2011 | 30/11/2011 | 30/11/2011 | Forum des métiers, de la formation et de la création d'entreprise | Mairie du Port | ORIENTATION | Centre social du Cœur Saignant | LE PORT | OUEST | |
| 2012 | 07/02/2012 | 07/02/2012 | Semaine du microcrédit | ADIE | ENTREPRISE | CCF | ST DENIS | NORD | OUI |
| 2012 | 08/02/2012 | 08/02/2012 | Semaine du microcrédit | ADIE | ENTREPRISE | Case de l'Oasis | ST ANDRE | EST | OUI |
| 2012 | 09/02/2012 | 09/02/2012 | Semaine du microcrédit | ADIE | ENTREPRISE | Salle de conférence | ST PAUL | OUEST | OUI |
| 2012 | 09/02/2012 | 09/02/2012 | JPO Université | Université | FORMATION | Université | ST DENIS | NORD | OUI |
| 2012 | 09/02/2012 | 09/02/2012 | JPO Université | Université | FORMATION | Université | TAMPON | SUD | OUI |
| 2012 | 10/02/2012 | 10/02/2012 | Semaine du microcrédit | ADIE | ENTREPRISE | Salle de la capitainerie | ST PIERRE | SUD | OUI |
| 2012 | 18/02/2012 | 18/02/2012 | JPO IUT | IUT | FORMATION | ST PIERRE | ST PIERRE | SUD | OUI |
| 2012 | 29/02/2012 | 29/02/2012 | JPO EGC Réunion | CCIR | FORMATION | EGC | ST DENIS | NORD | OUI |
| 2012 | 19/03/2012 | 25/03/2012 | Semaine de l'industrie | DIECCCTE / ADIR | ORIENTATION | ST DENIS | ST DENIS | NORD | OUI |
| 2012 | 22/03/2012 | 22/03/2012 | JPO URMA | CMA | ORIENTATION | ST ANDRE | ST ANDRE | EST | OUI |
| 2012 | 22/03/2012 | 22/03/2012 | JPO URMA | CMA | ORIENTATION | ST PIERRE | ST PIERRE | SUD | OUI |
| 2012 | 22/03/2012 | 22/03/2012 | JPO URMA | CMA | ORIENTATION | STE CLOTILDE | ST DENIS | NORD | OUI |
| 2012 | 22/03/2012 | 22/03/2012 | JPO URMA | CMA | ORIENTATION | LE PORT | LE PORT | OUEST | OUI |
| 2012 | 22/03/2012 | 22/03/2012 | JPO URMA | CMA | ORIENTATION | ST gilles les hauts | ST PAUL | OUEST | OUI |
| 2012 | 30/03/2012 | 30/03/2012 | JPO SUPP | SUPP | ORIENTATION | ST DENIS | ST DENIS | NORD | OUI |
| 2012 | 16/04/2012 | 16/04/2012 | Semaine de l'emploi agricole | Chambre d' Agriculture | ORIENTATION | MEFPIE | ST ANDRE | EST | OUI |
| 2012 | 18/04/2012 | 18/04/2012 | Semaine de l'emploi agricole | Chambre d' Agriculture | ORIENTATION | Mairie | SALAZIE | EST | OUI |
| 2012 | 19/04/2012 | 19/04/2012 | Semaine de l'emploi agricole | Chambre d' Agriculture | ORIENTATION | Chambre d'agriculture | ST BENOIT | EST | OUI |
| 2012 | 20/04/2012 | 20/04/2012 | Semaine de l'emploi agricole | Chambre d' Agriculture | ORIENTATION | MEFPIE | STE ROSE | EST | OUI |
| 2012 | 20/04/2012 | 20/04/2012 | JPO IRT | IRT | ENTREPRISE | IRT | ST PAUL | OUEST | OUI |
| 2012 | 23/04/2012 | 23/04/2012 | Forum à l'installation | Chambre d' Agriculture | ENTREPRISE | ST JOSEPH | ST JOSEPH | SUD | OUI |
| 2012 | 25/04/2012 | 25/04/2012 | JPO CRIJ | CRIJ | ORIENTATION | ST DENIS | ST DENIS | NORD | OUI |
| 2012 | 30/05/2012 | 30/05/2012 | Carrefour de l'Emploi | Mairie de Saint-Paul | ORIENTATION | Place du marché forain | ST PAUL | OUEST | OUI |
| 2012 | 31/05/2012 | 31/05/2012 | Caravane de l'entreprise | Conseil Régional | ENTREPRISE | Salle des fêtes de La Ma | STE MARIE | NORD | OUI |
| 2012 | 08/06/2012 | 08/06/2012 | Caravane de l'entreprise | Conseil Régional | ENTREPRISE | Esplanade Hotel de ville | SALAZIE | EST | OUI |
| 2012 | 14/06/2012 | 14/06/2012 | JPO SUPINFO | SUPINFO | ORIENTATION | SUPINFO | STDENIS | NORD | OUI |

Cartographie des manifestations 2008 - 2012

| ANNEE | DATE DE DEBUT | DATE DE FIN | EVENEMENTS | STRUCTURE PORTEUSE | THEME | LIEU | COMMUNE | REGION | REN. |
|-------|---------------|-------------|---|-------------------------|-------------|--------------------------|-----------------------------------|--------|------|
| 2012 | 15/06/2012 | 15/06/2012 | Carrefour de l'emploi agricole de l'Est | Chambre d' Agriculture | ORIENTATION | ST BENOIT | ST ANDRE ST BENOIT STE ROSE | EST | OUI |
| 2012 | 15/06/2012 | 15/06/2012 | Carrefour de l'emploi agricole de l'Ouest | Chambre d' Agriculture | ORIENTATION | ST LEU | ST LEU | OUEST | OUI |
| 2012 | 15/06/2012 | 15/06/2012 | Carrefour de l'emploi agricole du Sud | Chambre d' Agriculture | ORIENTATION | ST PIERRE | ST PIERRE | SUD | OUI |
| 2012 | 20/06/2012 | 20/06/2012 | Journée de l'alternance | MEFPIE | EMPLOI | Champ de Foire | BRAS-PANON | EST | NON |
| 2012 | 22/06/2012 | 22/06/2012 | Caravane de l'entreprise | Conseil Régional | ENTREPRISE | Esplanade Hotel de ville | TROIS BASSINS | OUEST | OUI |
| 2012 | 23/06/2012 | 24/06/2012 | JPO RSMA | RSMA-R | ORIENTATION | quartier Suacot | ST PIERRE | SUD | OUI |
| 2012 | 27/06/2012 | 27/06/2012 | Journée de l'alternance | MDEN | EMPLOI | Nordev | ST DENIS | NORD | OUI |
| 2012 | 28/06/2012 | 28/06/2012 | Carrefour de l'Emploi | Mairie de Saint-leu | ORIENTATION | Salle du Foirail | ST LEU | OUEST | OUI |
| 2012 | 28/06/2012 | 28/06/2012 | Journée Spéciale Emploi | RSMA-R | EMPLOI | Quartier Suacot | ST PIERRE | SUD | OUI |
| 2012 | 13/07/2012 | 13/07/2012 | Caravane de l'entreprise | Conseil Régional | ENTREPRISE | Esplanade Hotel de ville | ST ANDRE | EST | OUI |
| 2012 | 27/07/2012 | 27/07/2012 | Forum des métiers | CCAS de l'Entre-Deux | ORIENTATION | Place de la liberté | ENTRE-DEUX | SUD | OUI |
| 2012 | 27/07/2012 | 27/07/2012 | Caravane de l'entreprise | Conseil Régional | ENTREPRISE | Salle Cap Méchant | ST PHILIPPE | SUD | OUI |
| 2012 | 10/08/2012 | 10/08/2012 | Caravane de l'entreprise | Conseil Régional | ENTREPRISE | Esplanade Hotel de ville | CILAOS | SUD | OUI |
| 2012 | 07/09/2012 | 07/09/2012 | Caravane de l'entreprise | Conseil Régional | ENTREPRISE | ST PAUL | ST PAUL | OUEST | OUI |
| 2012 | 12/09/2012 | 13/09/2012 | Carrefour des jeunes entrepreneurs | Opti plus | ENTREPRISE | Square Labourdonnais | ST DENIS | NORD | OUI |
| 2012 | 28/09/2012 | 28/09/2012 | Caravane de l'entreprise | Conseil Régional | ENTREPRISE | PETITE ILE | PETITE ILE | SUD | OUI |
| 2012 | 04/10/2012 | 04/11/2012 | Caravane de l'entreprise | Conseil Régional | ENTREPRISE | STE SUZANNE | STE SUZANNE | NORD | OUI |
| 2012 | 06/10/2012 | 06/10/2012 | JPO IRTS | IRTS | ORIENTATION | IRTS | STBENOIT | EST | OUI |
| 2012 | 08/10/2012 | 11/10/2012 | ADIE Connect | ADIE | ENTREPRISE | ST DENIS | STDENIS | NORD | OUI |
| 2012 | 08/10/2012 | 11/10/2012 | ADIE Connect | ADIE | ENTREPRISE | ST ANDRE | ST ANDRE | EST | NON |
| 2012 | 08/10/2012 | 11/10/2012 | ADIE Connect | ADIE | ENTREPRISE | ST PAUL | ST PAUL | OUEST | NON |
| 2012 | 08/10/2012 | 11/10/2012 | ADIE Connect | ADIE | ENTREPRISE | ST PIERRE | ST PIERRE | SUD | NON |
| 2012 | 26/10/2012 | 28/10/2012 | Startup Weekend | Kauffman Foundation | ENTREPRISE | Supinfo | ST DENIS | NORD | NON |
| 2012 | 26/10/2012 | 26/10/2012 | Caravane de l'entreprise | Conseil Régional | ENTREPRISE | ETANG SALE | ETANG SALE | OUEST | OUI |
| 2012 | 26/10/2012 | 26/10/2012 | Les coulisses du BTP | FRBTP | ORIENTATION | PLAINE DES PALMISTES | ST BENOIT | EST | OUI |
| 2012 | 26/10/2012 | 26/10/2012 | Semaine école entreprise | MEDEF | ORIENTATION | ST DENIS | ST DENIS | NORD | OUI |
| 2012 | 26/10/2012 | 26/10/2012 | Les coulisses du BTP | FRBTP | ORIENTATION | ST DENIS | ST DENIS | NORD | OUI |
| 2012 | 26/10/2012 | 26/10/2012 | Les coulisses du BTP | FRBTP | ORIENTATION | TAMPON | TAMPON | SUD | OUI |
| 2012 | 26/10/2012 | 26/10/2012 | Les coulisses du BTP | FRBTP | ORIENTATION | LE PORT | LE PORT | OUEST | OUI |
| 2012 | 26/10/2012 | 26/10/2012 | Semaine école entreprise | MEDEF | ORIENTATION | ST PIERRE | ST PIERRE | SUD | OUI |
| 2012 | 26/10/2012 | 26/10/2012 | Semaine de l'emploi agricole | MEDEF | ORIENTATION | ST ANDRE | ST ANDRE | EST | OUI |
| 2012 | 26/10/2012 | 26/10/2012 | Semaine de l'emploi agricole | MEDEF | ORIENTATION | ST PAUL | ST PAUL | OUEST | OUI |
| 2012 | 27/10/2012 | 28/10/2012 | JPO RSMA | RSMA-R | ORIENTATION | Quartier Lambert | ST DENIS | NORD | OUI |
| 2012 | 14/11/2012 | 18/11/2012 | Salon Régional de l'Education | Ligue de l'enseignement | ORIENTATION | Nordev | ST DENIS | NORD | OUI |
| 2012 | 14/11/2012 | 17/11/2012 | RSE | Ligue de l'enseignement | ORIENTATION | Nordev | ST DENIS | NORD | OUI |
| 2012 | 28/11/2012 | 29/11/2012 | Forum économique des îles de | CCI Réunion | ORIENTATION | Nordev | ST DENIS | NORD | OUI |
| 2012 | 30/11/2012 | 30/11/2012 | Journée régionale de la format | Conseil Régional | FORMATION | Nordev | ST DENIS | NORD | OUI |
| 2012 | 30/11/2012 | 30/11/2012 | Caravane de l'entreprise | Conseil Régional | ENTREPRISE | Place du marché couvert | ST BENOIT | EST | OUI |
| 2012 | 07/12/2012 | 07/12/2012 | Caravane de l'entreprise | Conseil Régional | ENTREPRISE | STE ROSE | STE ROSE | EST | OUI |